

**Contorno
Viário de
Florianópolis**



Apresenta...

2ª EDIÇÃO DO CIRCUITO EDUCATIVO

**LIÇÕES AMBIENTAIS
DE FRITZ MÜLLER**



Estimado(a) Educador (a):

É com grande alegria que lhe extendemos um convite especial para **participar da 2ª edição do Circuito Educativo "Lições Ambientais de Fritz Müller"**, que estará chegando ao seu município nos dias 18 e 19 de Abril, na Nova Sede da FAMABI de Biguaçu. Prepare-se para uma experiência enriquecedora, repleta de aprendizado e descobertas. Montamos uma estrutura completa para garantir que cada momento seja uma oportunidade única de aprendizado. Ao longo do circuito, cada visitante terá a chance de explorar durante pelo menos 40 minutos, um universo científico carregado de lições ambientais. Nossa capacidade de atendimento permite receber grupos de até 40 estudantes por vez, garantindo uma experiência personalizada. Ressaltamos que nossa proposta abrange uma variedade de faixas etárias, desde o ensino fundamental até o médio, adaptando-se às necessidades e interesses de cada grupo.



ENTENDA O CONTEXTO DESSA AÇÃO:

- O Circuito Educativo "Lições Ambientais de Fritz Müller" é uma iniciativa do Programa de Educação Ambiental (PEA) do Contorno Rodoviário de Florianópolis/SC, criado com o propósito de cultivar valores que despertem o interesse, a autoconfiança e o engajamento das comunidades locais em questões ambientais.
- O Contorno Viário de Florianópolis representa um empreendimento crucial para a melhoria da mobilidade em nossa região. Com a construção de uma nova rodovia, composta por duas pistas e aproximadamente 50 km de extensão, o objetivo é desviar o tráfego de longa distância da área metropolitana da Grande Florianópolis. Essa nova via atravessa os municípios de Governador Celso Ramos, Biguaçu, São José e Palhoça. A concessão e o gerenciamento do processo de licenciamento ambiental são de responsabilidade da Arteris - Litoral Sul, em colaboração com o Instituto Brasileiro do Meio Ambiente e dos Recursos Naturais Renováveis (IBAMA).
- Ao participar do Circuito Educativo, os estudantes terão a oportunidade não apenas de aprender sobre questões ambientais, mas também de entender a importância do Contorno Rodoviário de Florianópolis para o desenvolvimento sustentável da região.





Por dentro do circuito...

Esta proposta integra diversas práticas educativas organizadas em “Estações do Aprender”, que foram construídas **inspiradas na história de vida de Fritz Müller**. Esses espaços incluem **6 PARADAS OBRIGATÓRIAS**, são elas:

CONTEXTUALIZAÇÃO



A estação "CONTEXTUALIZANDO" é o ponto de partida para a jornada educativa. Nela estão expostos 2 banners ilustrados que contextualizam o participante para percorrer as demais estações. Aqui, descobre-se e conhece-se melhor quem é o naturalista Fritz Müller, compreendendo por que ele inspira este projeto e como suas características de pesquisador naturalista se evidenciam em todas as estações do aprender.

1

CULTURAL



A estação CULTURAL inclui a apresentação, por meio da performance de contação de histórias, da obra literária 'Já dizia Charles Darwin "O príncipe dos observadores": Fritz Müller', que aborda de maneira simples e ritmada a biografia e as principais descobertas desse naturalista.

2

OBSERVATÓRIO



Na estação OBSERVATÓRIO, os participantes terão a oportunidade única de explorar insetários especialmente preparados para a observação da biodiversidade local. Neste espaço, serão apresentadas diversas espécies de insetos, proporcionando uma experiência imersiva e educativa sobre a importância da diversidade biológica em nosso ecossistema.

3

REGISTRO



Na estação REGISTRO, os participantes terão o privilégio de explorar uma exposição de ilustrações criadas por Fritz Müller. Além disso, teremos amostras biológicas para análise e registro gráfico. Por isso, neste espaço, serão disponibilizados materiais para registro científico, permitindo que os participantes realizem observações detalhadas e façam registros realistas da natureza.

4

LEITURA



Na estação LEITURA os participantes mergulham em literatura ambiental, abordando fauna, flora e equilíbrio ecológico. Inspirada por Fritz Müller, a estação oferece obras, incluindo 12 poemas ilustrados sobre a Mata Atlântica. Independente da idade, todos são convidados a aprender sobre a natureza por meio da leitura, incentivando a conscientização e a proteção ambiental.

5

SABERES



Na estação SABERES, os participantes enfrentam um desafio de perguntas sobre o mundo natural em um jogo interativo. Esta atividade lúdica promove a aprendizagem e aprofunda o conhecimento sobre a natureza. Os participantes podem testar seus conhecimentos e compreender melhor o ambiente local, discutindo e identificando os impactos ambientais a serem enfrentados ou mitigados.

6



REGISTROS FOTOGRAFICOS



Circuito Ambiental



Fritz Müller



VENHA PARTICIPAR

18 e 19/04
10h - 16h

Local: SEDE DA FAMABI

R. Maria Cecília Sodré, 400
Praia João Rosa
Biguaçu - SC, 88160-000

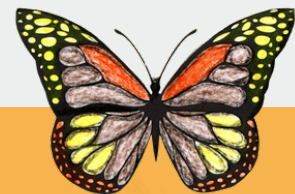

- **Público-Alvo:** Comunidade e escolas de Biguaçu.
- **Duração:** 6 horas por dia, em local amplo, com infraestrutura adequada para alocação dos materiais e atividades e de fácil acesso.
- **Capacidade de Atendimento:** 200 participantes por dia.

**ESTA É UMA AÇÃO
TOTALMENTE GRATUITA**

**2ª EDIÇÃO DO
CIRCUITO EDUCATIVO**



**LIÇÕES
AMBIENTAIS DE
FRITZ MÜLLER**

Material produzido pela equipe do Programa de Educação Ambiental. A realização deste material é uma medida de mitigação exigida pelo Licenciamento Ambiental Federal, conduzido pelo IBAMA.