

RODOVIA BR-116/PR
TRECHO: Curitiba – Divisa SC/RS

LOTE 01

PROJETO FINAL

“AS BUILT”

ESTABILIZAÇÃO DE TALUDE

BR-116 Km 129+100 - Pista Norte
Trecho no Estado de Paraná

Maio / 2023

APS-116PR-129-100-TAL-ASB-RT-V1-001



Código
APS-116PR-129-100-TAL-ASB-RT-V1-001

Revisão
01

Emissão
12/06/2023

Folha
02 de 90

Lote:
02

Rodovia:
BR-116/PR

Firma Executora:

Trecho:
Curitiba – Divisa SC/RS

Concessionária:
Autopista Planalto Sul S.A.

Objeto:
Estabilização de talude
km 129+100 Pista Norte

ANTT:

Documentos de Referência:

MMF-APS-116PR-129+100-TAL-EXO-DE-N3-001-R00
MMF-APS-116PR-129+100-TAL-EXO-DE-N3-002-R00
MMF-APS-116PR-129+100-TAL-EXO-DE-N3-003-R00
MMF-APS-116PR-129+100-TAL-EXO-DE-N3-004-R00
MMF-APS-116PR-129+100-TAL-EXO-DE-N3-005-R00
MMF-APS-116PR-129+100-TAL-EXO-MC-N3-001-R00
MMF-APS-116PR-129+100-TAL-EXO-MC-N3-002-R00
MMF-APS-116PR-129+100-TAL-EXO-MC-N3-003-R00

Documentos Resultantes:

Observação:

Revisão	Data	Firma Executora	Concessionária	ANTT
01	12/06/2023	Litka Construções	Autopista Planalto Sul	
00	15/05/2023	Litka Construções	Autopista Planalto Sul	

Firma Executora: Litka Construções

Nº Interno: APS-116PR-129-100-TAL-ASB-RT-V2-001

Rev: 01

ÍNDICE

1	APRESENTAÇÃO	4
2	MAPA DE SITUAÇÃO	6
3	ANEXO I – REGISTRO FOTOGRÁFICO	7

Código:	Revisão:	Emissão:	Folha:
APS-116PR-129-100-TAL-ASB-RT-V2-001	01	12/06/2023	4/38

APRESENTAÇÃO:

O relatório apresenta as informações relacionadas ao Projeto As Built da obra de estabilização de taludes no km 129+100 pista norte da BR-116/PR, no trecho sob concessão da Autopista Planalto Sul – Lote 2 - Curitiba-Divisa SC/RS.

Este volume apresenta os relatórios dos ensaios de protensão, controle tecnológico e registro Fotográfico. A obra está situada no km 129+100 da pista norte, no município de Fazenda Rio Grande, que faz parte da região metropolitana de Curitiba, no estado do Paraná, como pode ser observado nas imagens 1.1.1, 1.1.2 e 1.1.3 a seguir.



Imagem 1.1.1 – Vista Geral obra km 129+100 PN

DADOS GERAIS

Contrato: 26817

Trecho: Curitiba/PR – Divisa dos Estados de SC e RS

Início da Obra: 29/09/2022

Fim da Obra: 20/03/2023

2 MAPA DE SITUAÇÃO



Imagem 1.1.2 – Vista Geral obra km 129+100 PN



Imagem 1.1.3 – Vista Geral obra km 129+100 PN

Código:	Revisão:	Emissão:	Folha:
APS-116PR-129-100-TAL-ASB-RT-V2-001	01	12/06/2023	7/38

Mobilização





Implantação de Sinalização



Limpeza e Supressão Vegetal







Implantação do Desvio



Terraplanagem

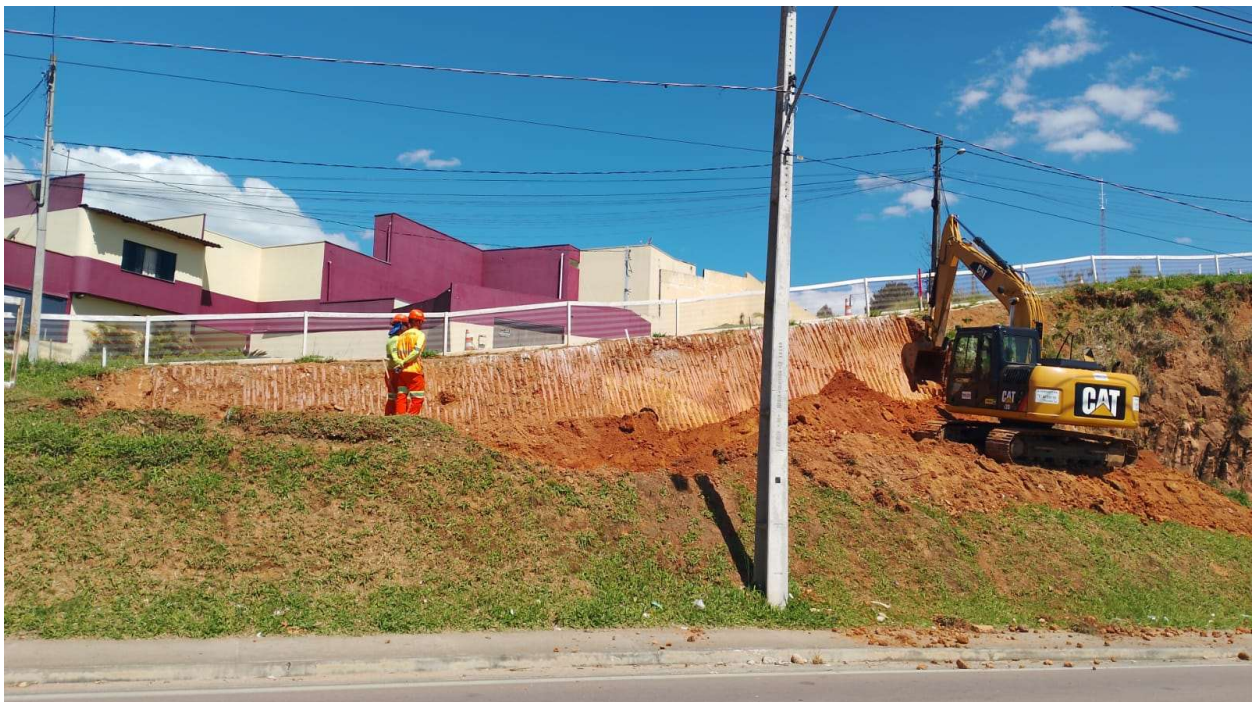
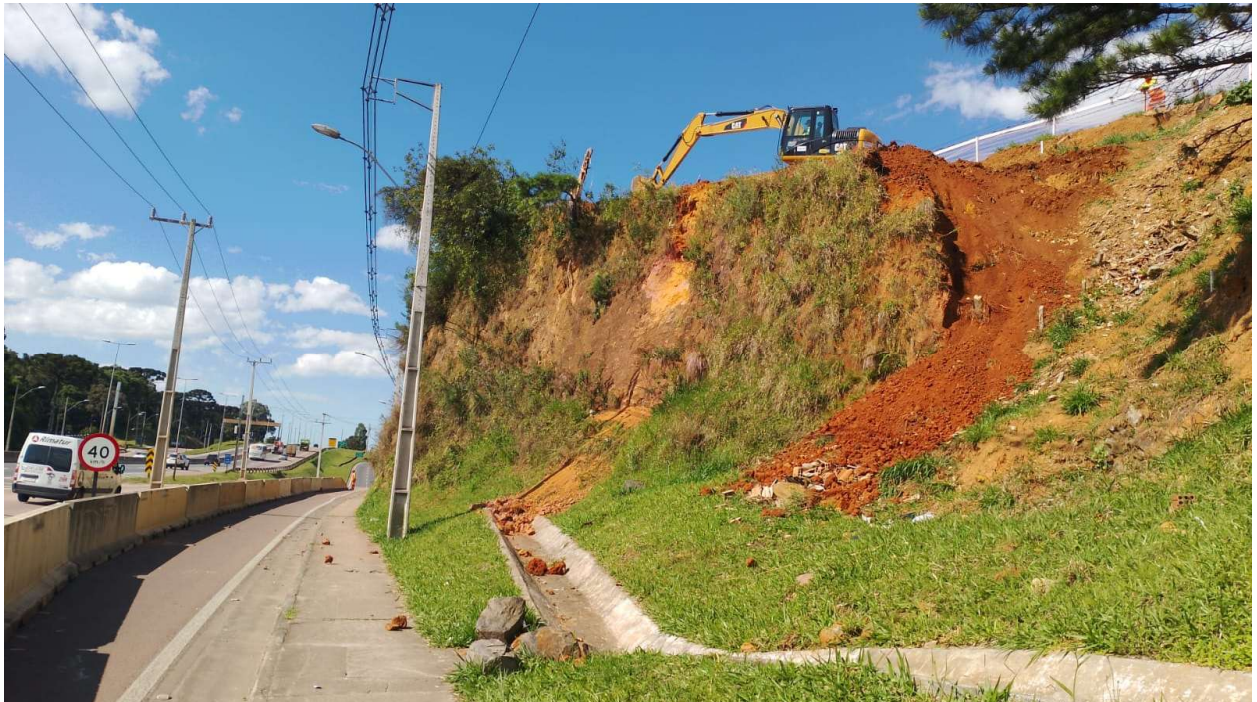









Perfuração e Injeção de Chumbadores









Colocação de tela e Aplicação de concreto projetado

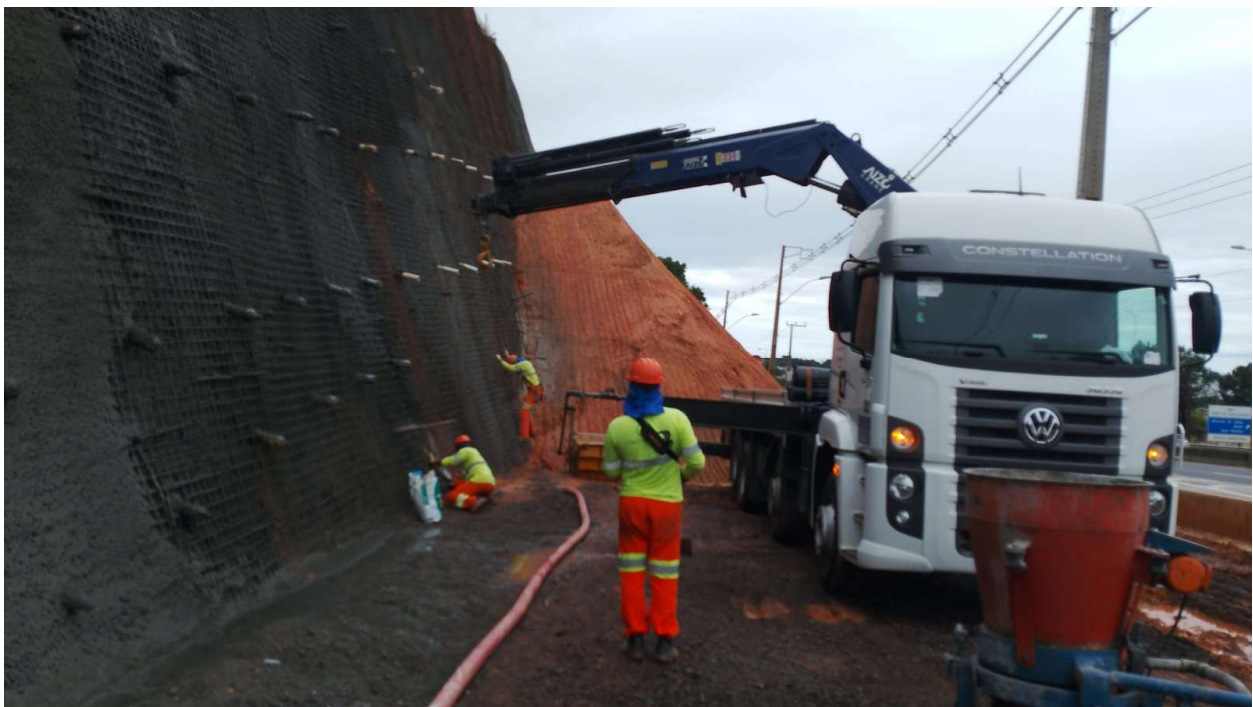



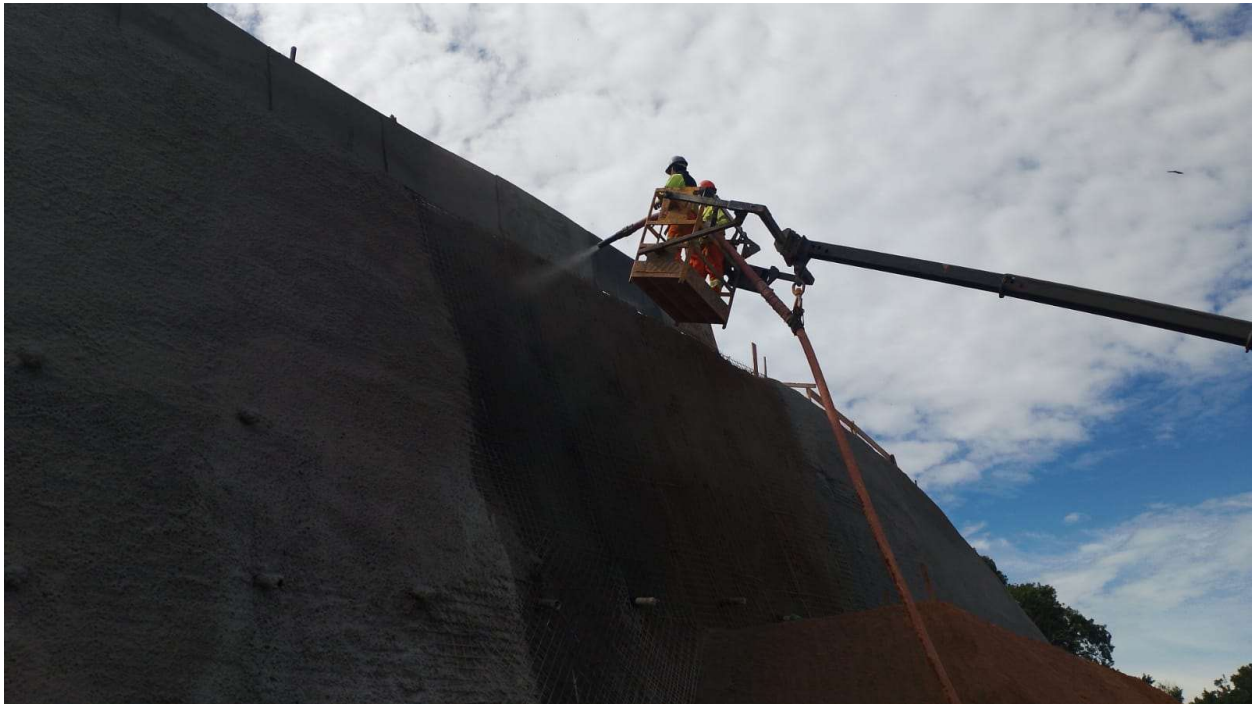



Drenagem













Proteção Vegetal





Desmobilização



Conclusão da obra



